

Código do Documento: **ULC/0407**

Nome do Documento: **CONTROLE DE DISTRIBUIÇÃO DE EPIs E UNIFORMES**

Responsável pela Elaboração: **Coordenadora de Saúde, Higiene e Segurança Corporativo**

Responsável pela Aprovação: **Gerente Executivo SSMAQ**

VERSÃO	DATA	DESCRIÇÃO
12.0	11/08/16	<ul style="list-style-type: none"> ➤ Alteração na tabela de EPI's x Funções do Rio de Janeiro e Santos. ➤ Exclusão do formulário TRJ/ISO 0405 – Matriz de Equipamento de Proteção Individual por Atividades Rotineiras.
13.0	07/04/17	<ul style="list-style-type: none"> ➤ Inclusão no Item 5.1, as notas 1 e 2, relativas ao uso da jugular.
14.0	22/11/17	<ul style="list-style-type: none"> ➤ Inclusão no item 4 (Documentos) e Alteração no item 5.7 (Procedimentos).

DISTRIBUIÇÃO EM SISTEMA ELETRÔNICO E EM MEIO FÍSICO PARA AS ÁREAS ABAIXO:

QUALIDADE ARATU

QUALIDADE SUAPE

QUALIDADE ITAQUI

QUALIDADE SANTOS

QUALIDADE RIO DE JANEIRO

ULC/ISO 0002

Elaboração	Aprovação	Data	Versão	Página
Andreia Magali P. Santos	Fernando Coutinho	22/11/17	14.0	1/12



ULC/0407

CONTROLE DE DISTRIBUIÇÃO DE EPIS E UNIFORMES**1. OBJETIVO**

Regulamentar a utilização, o fornecimento e o controle dos EPIS, em atividades cujo risco exija a sua utilização por colaboradores, prestadores de serviços e visitantes.

2. ABRANGÊNCIA

Aplica-se a todos os colaboradores, visitantes e prestadores de serviço dentro das instalações da Ultracargo e áreas externas que estejam sob a responsabilidade da empresa.

3. CONCEITOS**3.1. EQUIPAMENTO DE PROTEÇÃO INDIVIDUAL – EPI**

Equipamento utilizado individualmente pelo homem para proteção de determinada parte do corpo em trabalhos com condições de risco e fatores que afetam, ou poderiam afetar, a segurança e a saúde de colaboradores ou de outros trabalhadores (incluindo trabalhadores temporários e pessoal terceirizado), visitantes ou qualquer pessoa no local de trabalho. Todo EPI deverá possuir C.A. válido pelo MTE.

3.2. EQUIPAMENTO DE PROTEÇÃO COLETIVA – EPC

São equipamentos utilizados para proteção de segurança enquanto um grupo de pessoas realiza determinada tarefa ou atividade. Esses equipamentos não são necessariamente de proteção de um coletivo, muitas vezes são apenas de uso coletivo, como por exemplo, uma máscara de solda ou um cinto de segurança para alturas, conjunto autônomo, roupas de aproximação de incêndio.

Como exemplos de EPC podem ser citados:

- Redes de Proteção (nylon);
- Sinalizadores de segurança (como placas e cartazes de advertência, ou fitas zebreadas);
- Extintores de incêndio;
- Lava-olhos e chuveiros de segurança.

3.3. PERIGO

Característica de uma atividade ou substância que expressa a sua condição de causar algum tipo de dano a pessoas, a instalações ou ao meio ambiente. O perigo é uma fonte de riscos.

3.4. RISCO

Medida da capacidade que um perigo tem para se transformar em acidente, dependendo das probabilidades (frequência) de ocorrerem falhas e a magnitude dos danos causados.

3.5. ÁREAS DE RISCOS

São áreas que estão sujeitas a riscos naturais ou ações do homem e necessitam de condições especiais para acesso.

$$\text{Risco} = \frac{\text{Perigo}}{\text{Salvaguardas}}$$

Data	Versão	Página
22/11/17	14.0	2/12

CONTROLE DE DISTRIBUIÇÃO DE EPIS E UNIFORMES

4. DOCUMENTOS

4.1 BÁSICOS E REFERENCIAIS

4.1.1	Portaria 3.214 do MTE – (NR-06)	
4.1.2	Diálogo e Reuniões de Segurança	ULC/0421
4.1.3	Introdução e Aprovação de EPI	ULC/0451
4.1.4	Entrega de EPI – Equipamento de Proteção Individual	ULC/0452
4.1.5	Programa de Conservação Auditiva	RI/ULC 0402
4.1.6	Programa de Proteção Respiratória	RI/ULC 0403
4.1.7	Programa de Proteção Individual	RI/ULC 0404

4.2 COMPLEMENTARES: REGISTROS

4.2.1	Ficha de Entrega de Uniforme e EPI's	ULC/ISO 0404
4.2.2	Ficha de Avaliação de EPI pelo Usuário	ULC/ISO 0446
4.2.3	Ficha de Especificação de EPI	ULC/ISO 0448
4.2.4	Ficha de Entrega de EPI descartável	ULC/ISO 0449
4.2.5	Auditoria dos Equipamentos de Proteção Respiratória	ULC/ISO 0486
4.2.6	Auditoria de uso e Conservação de Equipamento de Proteção Individual	ULC/ISO 0487
4.2.7	Certificado de Aprovação – CA	

5. PROCEDIMENTO

5.1 EPIS básicos para acesso às áreas:

5.1.1 Terminais Líquidos

ÁREA OPERACIONAL

- Capacete de Segurança (vide notas 1 e 2)
- Óculos de segurança ampla visão
- Bota ou sapato de segurança
- Máscara de fuga com filtro para gases ácidos e vapores orgânicos (exceto para o TIQ)
- Protetor auricular (quando necessário acessar locais devidamente sinalizados com nível de ruído acima de 85 dBA)
- Luva de vaqueta (quando necessário acessar escadas de plataformas e tanques)
- Calça e camisa manga comprida em algodão

ÁREA ADMINISTRATIVA

- Máscara de Fuga com filtro para gases ácidos e vapores orgânicos (onde sinalizado em cada terminal)
- Masculino – Calçado fechado.
- Feminino – Calçado fechado (sendo possível pequena abertura frontal), salto com no máximo 3,0 cm de altura por 2,0 cm de largura.

NOTA 1	É obrigatório o uso da jugular do capacete.	
NOTA 2	A haste ou elástico do óculos de segurança deve permanecer por baixo da jugular do capacete.	

Data	Versão	Página
22/11/17	14.0	3/12



ULC/0407

CONTROLE DE DISTRIBUIÇÃO DE EPIS E UNIFORMES**5.2 PELOS FACIAIS OU INTERFERÊNCIA**

Os usuários de equipamentos de proteção respiratória do tipo semifacial e peça facial inteira (panorâmica) não poderão apresentar pelos na face (barba, bigode ou costeletas). Esta obrigação também deve ser atendida pelos brigadistas.

5.3 USO DE ADORNOS

É proibido uso de adornos (pulseiras, anéis, gargantilhas, piercing, brincos e afins em qualquer parte do corpo) a todos colaboradores da Ultracargo e prestadores de serviço que executam atividades em área operacional, com exceção a relógios de pulso.

5.4 ÓCULOS COM LENTES COLORIDAS

É proibido o uso de óculos (ampla-visão e contra impacto), com lentes de tonalidades diferentes da incolor mesmo com C.A. (Certificado de Aprovação), a todos colaboradores da Ultracargo e prestadores de serviço que executam atividades em área operacional. As exceções deverão ser aprovadas pelo SESMT.

5.5 USO DE LENTES CORRETIVAS

Área Médica	Avaliar e aprovar o uso de óculos de segurança com lente corretiva para o colaborador da Ultracargo e Terceiro.
Área de SMA	Avaliar e aprovar a especificação do EPI adequado para o colaborador e terceiro, solicitando a aquisição através da área de Suprimentos.

Os óculos de segurança com lentes corretivas devem ser confeccionados empresas autorizadas pelo MTE com o respectivo C.A.

Pode-se usar a lente corretiva na armação original (desde que o material não seja metálico) ou através de adaptador apropriado fornecido pelo fabricante de EPI's. Importante frisar que este dispositivo deverá ser usado em conjunto com óculos ampla visão (visor químico).

É proibido o uso de lente de contatos para todos os colaboradores e terceiros que executam atividades com potencial de exposição a vapores orgânicos e/ou gases ácidos.

5.6 ACESSO DE VISITANTES A ÁREAS DE RISCO

Sendo necessário o acesso de um visitante a uma área de risco, o colaborador que o recebe deverá providenciar os EPIS básicos ou solicitar à Segurança Patrimonial, devolvendo-os após utilização.

Todo visitante deve utilizar a faixa de segurança para acesso às áreas, estando atento à sinalização e alarmes, sempre acompanhado de um colaborador da Ultracargo.

Data	Versão	Página
22/11/17	14.0	4/12

CONTROLE DE DISTRIBUIÇÃO DE EPIs E UNIFORMES

5.7 RESPONSABILIDADES

Lideranças	<ul style="list-style-type: none">• Solicitar os EPIs e uniformes para os novos colaboradores da sua área de atuação, de acordo com a necessidade da função;• Orientar os colaboradores sobre a necessidade e obrigatoriedade do uso de EPI;• Aprovar requisição de EPIs utilizados pelos colaboradores;• Fiscalizar quanto ao uso correto e estado de conservação dos EPIs e EPCs pelos colaboradores, contratados e visitantes na área sob sua responsabilidade;• Realizar Diálogo Diário de Segurança e Meio Ambiente – DDSM com temas abordando a utilização de EPIs e EPCs;• Realizar auditorias em campo, com aplicação do Programa AFA, para verificar a utilização dos EPIs.
Colaboradores	<ul style="list-style-type: none">• Usar os EPIs e EPCs recomendados para execução de serviços, de acordo com o local em que estiver trabalhando;• Responsabilizar-se pela guarda, conservação, higienização e descarte dos EPIs e EPCs;• Substituir imediatamente os EPIs danificados sempre que necessário, devolvendo os mesmos ao almoxarifado para seus devidos descartes;• Devolver todos os EPIs por ocasião de desligamento da empresa;• Participar da avaliação de eficácia dos EPIs e EPCs, conforme Ficha de Avaliação de EPI;• Não realizar qualquer tipo de alteração na configuração original dos EPIs / Uniformes;• O EPI é um equipamento de uso pessoal, portanto não deve ser compartilhado com outros colaboradores.
Segurança e Meio Ambiente	<ul style="list-style-type: none">• Especificar os EPIs / EPCs e treinar os usuários quanto ao uso correto;• Validar os EPI's constantes no MTO – Manual Técnico de Operações.• Realizar avaliação de novos EPIs e EPCs, utilizando Ficha de Avaliação de EPI;• Manter as áreas sinalizadas quanto à obrigatoriedade do uso de EPIs mínimos necessários;• Solicitar a área de Suprimentos (Almoxarifado) a aquisição de novos EPIs / EPCs;• Manter arquivada cópia dos CAs dos EPIs e dos EPCs;• Realizar periodicamente auto avaliações quanto ao uso de EPIs, conforme as diretrizes estabelecidas no Programa de Equipamento de Proteção Individual;• Realizar inspeções periódicas quanto aos equipamentos EPIs / EPCs instalados nas unidades;• Garantir que os EPIs sejam utilizados de acordo com as FISPQ's.

Data	Versão	Página
22/11/17	14.0	5/12

CONTROLE DE DISTRIBUIÇÃO DE EPIS E UNIFORMES

Almoxarifado	<ul style="list-style-type: none">• Adquirir EPIS / EPCs com respectivos Certificados de Aprovação (C.A) exigida pela legislação trabalhista (Portaria 3214 do Ministério do Trabalho – Norma Regulamentadora NR-06);• Fornecer novo EPI para os colaboradores, conforme requisição;• Entregar o novo EPI ao funcionário apenas após a devolução dos EPIS usados. Na impossibilidade desta ação, solicitar autorização ao Coordenador da área a qual o funcionário pertence.• Manter estoque mínimo de EPIS suficiente, de modo a atender às demandas internas;• A inclusão / exclusão de qualquer EPI do estoque, bem como, alteração de fabricantes deverá ser solicitada formalmente a área de Segurança e Meio Ambiente;• Preencher a ficha individual de entrega de EPIS a cada requisição.					
	<table border="1"><tr><td>Recursos Humanos</td><td>ADMISSÃO</td><td>O gestor responsável deverá providenciar, antes do início das atividades do colaborador, os EPIS necessários para o desempenho da função.</td></tr><tr><td></td><td>DEMISSÃO</td><td>Na demissão, a área de Recursos Humanos, deverá solicitar a área de Almoxarifado, o encerramento da Ficha de Entrega de EPI e envio, para arquivo no prontuário do colaborador.</td></tr></table>	Recursos Humanos	ADMISSÃO	O gestor responsável deverá providenciar, antes do início das atividades do colaborador, os EPIS necessários para o desempenho da função.		DEMISSÃO
Recursos Humanos	ADMISSÃO	O gestor responsável deverá providenciar, antes do início das atividades do colaborador, os EPIS necessários para o desempenho da função.				
	DEMISSÃO	Na demissão, a área de Recursos Humanos, deverá solicitar a área de Almoxarifado, o encerramento da Ficha de Entrega de EPI e envio, para arquivo no prontuário do colaborador.				

5.8 EPIS PARA EMERGÊNCIA

Todos os terminais dispõem dos EPIS e EPCs mínimos necessários, para atendimento às situações de emergência.

5.9 DESCARTE DE EPIS

O descarte dos EPIS ou de seus componentes deve ser feito separadamente de outros resíduos, conforme programa de Gerenciamento de Resíduos de cada área, em recipientes apropriados e identificados para este fim.





5.10 COLETE SALVA VIDA

O uso do colete salva-vidas é obrigatório na área demarcada para funcionários e visitantes caso acessem o navio e nos locais de circulação no píer onde não há proteção tipo guarda corpo. Observe a sinalização no local.

Data	Versão	Página
22/11/17	14.0	6/12

CONTROLE DE DISTRIBUIÇÃO DE EPIS E UNIFORMES
5.11 EPIS OBRIGATÓRIOS DE ACORDO COM AS ATIVIDADES

Terminal	ARATU																						
	Capacete	Calçado de Segurança	Óculos Ampla visão	Máscara de fuga	Camisa manga longa	Calça comprida	Capa de Chuva	Protetor Auricular	Respirador Facial	Luva de Vaqueta / Couro	Luva de PVC	Luva de Borracha Nitrílica	Luva de malha / algodão	Luva de borracha Látex	Respirador descartável	Jaleco	Avental de PVC	Conjunto de PVC	Bota de PVC	Macacão Tyvek / Tychem	Cinto de Segurança	Colete Salva-Vidas	
Faturista																							
Téc. Manutenção																							
Téc. Operações																							
Coordenador de SMA/ Operação / Manutenção																							
Coordenador de Planejamento / SEVAD / Suprimentos / RH / Projetos / Novos Negócios / Qualidade																							
Gerente																							
Motorista (Operação)																							
Analista de Planejamento Logístico																							
Técnico de Segurança																							
Op. Plataforma																							
Operador I																							
Operador II																							
Instrutor Operacional																							
Eng. de Operações																							
Supervisor de Operações / Manutenção																							
Assist. Controle Operacional																							
Programadora / Assit / Analista (ADM / Manutenção)																							
Almoxarife																							
Téc. Enfermagem/ Médico																							

LEGENDAS	
EPI Básico Obrigatório	
EPI Eventual Obrigatório	
EPI Específico	
EPI específico de uso no Píer	

Data	Versão	Página
22/11/17	14.0	7/12



ULC/0407

CONTROLE DE DISTRIBUIÇÃO DE EPIS E UNIFORMES

Terminal	SUAPE																					
	Máscara de Fuga	Calça comprida	Capacete	Calçado de Segurança	Óculos Ampla visão	Camisa manga longa	Cinto de Segurança	Capa de Chuva	Luva de malha / algodão	Luva de Vaqueta / Couro	Protetor Auricular	Luva de borracha Látex	Avental de PVC	Conjunto de PVC	Respirador Facial	Bota de PVC	Luva de PVC forrada	Luva de Borracha Nitrílica	Protetor Facial	Macação Tyvek/Tychem	Colete Salva-Vidas	
Funções																						
Operador de Balança																						
Almoxarife/Comprador																						
Analista da Qualidade / Analista Comercial / Assit. Adm/Analista de RH																						
Assist. Operações																						
Superv. Administrativo /Assis. Serviços Administrativo/Analista Fiscal																						
Gerente de Terminal																						
Coordenador de Manutenção																						
Superv de Manutenção / Tec. Manutenção / Assistente Administrativo																						
Téc. Segurança /Coord. Segurança do Trabalho																						
Op. Plataforma																						
Operador I / II																						
Instrutor Operacional																						
Coord./Sup. Operações																						

LEGENDAS	
EPI Básico Obrigatório	
EPI Eventual Obrigatório	
EPI Específico	
EPI específico de uso no Píer	

Data	Versão	Página
22/11/17	14.0	8/12



ULC/0407

CONTROLE DE DISTRIBUIÇÃO DE EPIS E UNIFORMES

Terminal	ITAQUI										
	Capacete	Calçado de Segurança	Óculos Ampia Visão	Camisa Manga Longa	Calça Comprida	Capa de Chuva	Protetor Auricular	Luva de Vaqueta / Couro	Luva de Borracha / Nitrilica	Bota de PVC	Cinto de Segurança
Auxiliar / Assistente / Analista (ADM)											
Coordenador Comercial											
Coordenador de Operações											
Gerente de Operações											
Operador I											
Operador I (Balança)											
Operador I (Pré-gate)											
Supervisor Administrativo											
Supervisor de Operações											
Técnico de Segurança do Trabalho											

LEGENDAS

EPI Básicos Obrigatórios	
EPI Eventual Obrigatório	
EPI Específico	
EPI específico de uso no Pier	

Data	Versão	Página
22/11/17	14.0	9/12



ULC/0407

CONTROLE DE DISTRIBUIÇÃO DE EPIS E UNIFORMES

Terminal	SANTOS																					
Funções	Capacete com jugular	Bota de segurança	Óculos ampla visão	Respirador semi-facial	Camisa manga longa	Calça comprida	Jaqueta ou blusão de frio	Protetor tipo plug	Protetor tipo concha	Capa de chuva	Avental de PVC	Luva de PVC forrada	Luva de borracha latex	Respirador facial	Luva de vaqueta/Couro	Bota de PVC	Cinto de segurança	Viseira facial	Macacão tyvek/Tychem	Colete salva-vidas	Luva de borracha nitrilica	
Coord. Adm. / Administrativo																						
Coord Eng / SSMA / Manutenção / Operações / CQO																						
Gerente de Engenharia / Terminal																						
Gerente SE/ Coord./ Técnicos SSMA																						
Inspetor / Técnico de Controle e Qualidade																						
Operador I/II																						
Superv. Operações																						
Faturista / Enc. Faturista / Sup. Expedição																						
Op. Adequação Química / Aux. Adequação																						
Sup. / Téc. Manutenção																						
Téc. Enfermagem																						
LEGENDAS																						
EPI básico obrigatório		Equipamento de Proteção Individual que cada funcionário recebe para o exercício de suas atividades rotineiras.																				
EPI eventual		Equipamento de Proteção Individual que o cada funcionário recebe para o exercício de suas atividades não rotineiras.																				
EPI específico		Específico para uso no pier.																				

Data	Versão	Página
22/11/17	14.0	10/12



ULC/0407

CONTROLE DE DISTRIBUIÇÃO DE EPIS E UNIFORMES

Terminal	RIO DE JANEIRO															
Funções	Capacete com jugular	Calçado de segurança (Botina)	Óculos de Segurança Ampla Visão	Camisa manga longa	Calça comprida	Luvas de Vaqueta	Cinto de Segurança PQD	Luva de PVC - Químicos Agessivos	Avental	Viseira	Luva de Lona e Impermeável	Luva Térmica Impermeável	Bota de Segurança (PVC)	Macacão Impermeável	Capa de Chuva	Colete salva-vidas
Analista Administrativo																
Supervisor Administrativo																
Téc. Segurança e Meio Ambiente																
Operador I / II																
Supervisor de Operações																
Coordenador de Operações																
Gerente de Operações																
Faturista																
Sup. / Téc. Manutenção																
LEGENDAS																
EPI básico obrigatório		Equipamento de Proteção Individual que cada funcionário recebe para o exercício de suas atividades rotineiras.														
EPI eventual		Equipamento de Proteção Individual que o cada funcionário recebe para o exercício de suas atividades não rotineiras.														
EPI específico		Específico para uso no píer.														

Data	Versão	Página
22/11/17	14.0	11/12

CONTROLE DE DISTRIBUIÇÃO DE EPIS E UNIFORMES

5.12 FORNECIMENTO E SUBSTITUIÇÃO DOS EPIS

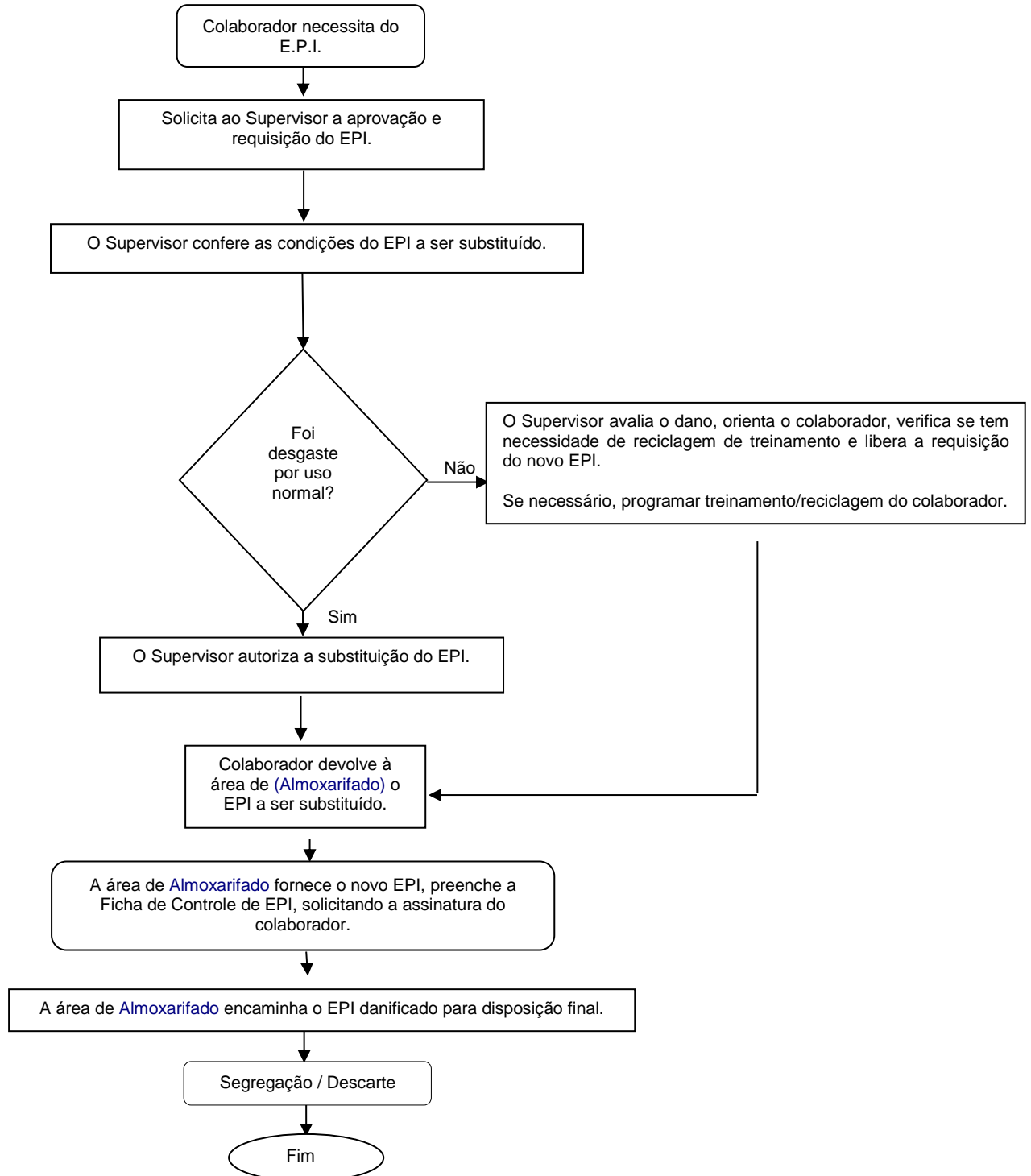

FIM DO PROCEDIMENTO

Data	Versão	Página
22/11/17	14.0	12/12